Fundusze Europejskie
Program Regionalny

Rzeczpospolita Polska

SAMORZĄD WOJEWÓDZTWA WIELKOPOLSKIEGO

Unia Europejska
Europejski Fundusz Społeczny

Wystarczy kropla!

WIRUS HBV wywołuje wirusowe zapalenie wątroby typu B (WZW B)

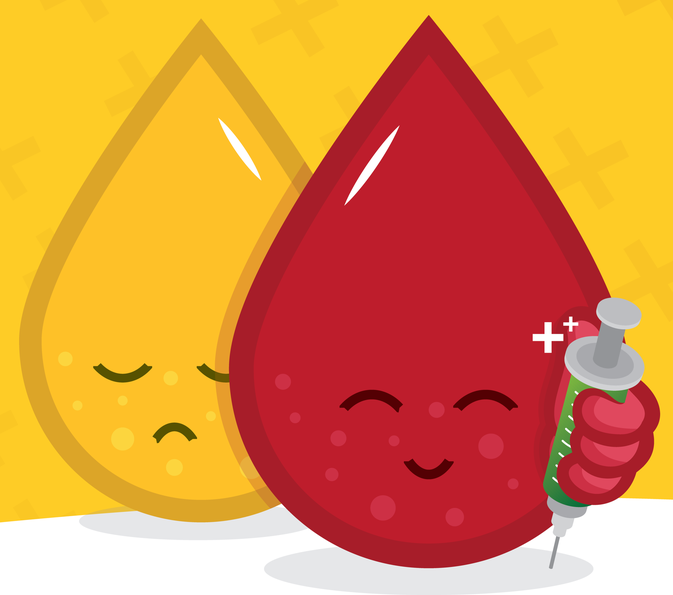

Zdrowe AKO !

Podczas zabiegów medycznych (np. pobrania krwi) i stomatologicznych

Podczas porodu - od zakażonej matki na dziecko

Podczas zabiegów kosmetycznych, np. tatuaż, pedicure

Podczas kontaktów seksualnych

Drogi zakażenia

Wirus przenoszony jest między ludźmi drogą związaną z naruszeniem ciągłości tkanek, nazywaną drogą krwi.

Zgłoś się na bezpłatne szczepienie do swojej przychodni, zapisz się online na www.zoltakropla.pl lub zadzwoń: 800 808 006

Bezpłatne szczepienie przeciwko WZW B

Podstawowy schemat szczepienia przeciwko WZW typu B obejmuje 3 dawki: pierwszą dawkę podaje się w dowolnym terminie, drugą po miesiącu, a trzecią po 6 miesiącach od podania pierwszej.

1. dawka — 1 miesiąc — 6 miesięcy

Możesz wziąć udział w programie jeśli:

Jesteś mieszkańcem Aglomeracji Kalisko-Ostrowskiej

Jesteś aktywny zawodowo

Masz od 36 do 64 lat

Operator projektu
Cogito Sebastian Łaźniak, Witoldów 3, 62-817 Żelazków, tel. 800 808 006

Projekt pn. „Program edukacji zdrowotnej, wykrywania zakażeń HBV i HCV oraz szczepień przeciwko WZW typu B na terenie Aglomeracji Kalisko-Ostrowskiej" [RPWP.06.06.03-30-0003/18-00] jest dofinansowany w ramach Wielkopolskiego Regionalnego Programu Operacyjnego na lata 2014 – 2020 współfinansowanego ze środków Europejskiego Funduszu Społecznego

Stowarzyszenie
Aglomeracja Kalisko-Ostrowska